



CONTATTI

SOC. COOP. SOCIALE A R.L. PIETRO FARINATO

Piazza Armerina, C/da Polleri s.n.c.

Tel. 0935.687339 Cell. 347.6679245 Fax
0935.1866660

e-mail: pietro.farinato@tiscali.it

PEC: p.farinato@psyppec.it



Pietro Farinato

URP Dott.ssa Dalila Gambacurta

Denominazione: **Società Cooperativa Sociale a r.l. Pietro Farinato ONLUS**

Tipologia cooperativa: sociale tipo A

Soci. Nr. 14

Sede legale: Piazza Armerina, C/da Polleri s.n.c.

Durata della società: 31.12.2036

Codice Fiscale e P. Iva: 00502790868

Iscritta al n°. 17 della sezione cooperazione sociale del Registro Prefettizio delle cooperative (Prefettura di Enna)

Iscritta alla sezione ordinaria del registro delle imprese di Enna (N°. 1242 Tribunale di Enna)

Già Iscritta al registro ditte con il N°. 38098

Iscritta all'U.N.C.I. (Unione Nazionale Cooperative Italiane) con numero matricola 7001

Iscritta all'Albo Cooperative con n. A163166

Ente iscritto all' Albo Aziendale del PAL (Piano Azione Locale)/ASP di Enna

Ente che ha documentato, implementato e mantiene un Sistema di Gestione per la Qualità in conformità ai requisiti dello standard UNI EN ISO 9001: 2008 nei seguenti settori di attività: Erogazione di servizi socio assistenziali e socio sanitari di tipo residenziale, semi-residenziale, domiciliare e territoriale - EA 38F.



Società
Cooperativa
Sociale

Pietro Farinato

Piazza Armerina
ONLUS



Sede
legale: C/da Polleri s.n.c.
94015 - Piazza Armerina (EN)
Iscrizione Albo Cooperative n. A163166
Tel. 0935.687339 fax 0935.1866660
Cell. 347.6679245



C.da Polleri snc Piazza Armerina

ISCRIZIONE ALL'ALBO REGIONALE E COMUNALE

La Coop. "Sociale P. Farinato" Onlus è iscritta all' Albo Regionale previsto dall'art. 26 della L.R. 22/86 per:

l'attuazione dell' **assistenza domiciliare in favore di anziani** al n° 1630 (D.D.G. n. 4863 del 17 dic. 2002 Serv. 7°),

l'attuazione dell' **assistenza domiciliare in favore di minori** al n° 2202 (D.D.R. n. 255 del 06 feb. 2006 Serv. 3°)

per l'attuazione dell' **assistenza domiciliare in favore di inabili** al n° 2201 (D.D.R. n. 256 del 06 feb. 2006 Serv. 3°)

l'attuazione dell' **assistenza residenziale in favore di minori tipologia Comunità Alloggio** (D.D.R. n.3457 D.D.R.693 del 12 aprile 2012 Serv. 3°).

La Soc. Coop. Sociale Pietro Farinato Onlus è iscritta all' Albo Comunale (Comune di Piazza Armerina) previsto dall'art. 27 della L.R. 22/86 per tutti i servizi erogabili e previsti dalla L. 328/00.

La Soc. Coop. Sociale Pietro Farinato Onlus rispetta gli standard organizzativi e strutturali previsti dalla normativa di settore e la corretta applicazione dei C.C.N.L. previsti per la categoria di personale utilizzato e la normativa assicurativa e previdenziale.

La Cooperativa esercita la sua attività nel territorio della provincia di Enna; nata come “Cooperativa studi medici”, un’associazione tra professionisti di area sanitaria, ha acquisito la nuova denominazione di “Società cooperativa sociale a responsabilità limitata” nel 1997. Tale modifica viene introdotta con lo scopo di perseguire l’interesse generale della comunità alla promozione umana e all’integrazione sociale dei cittadini attraverso la gestione di servizi sociosanitari ed educativi (L.381/91). Dal 2002, dopo avere ottenuto accreditamenti regionali e nazionali, opera mediante la stipula di convenzioni con enti pubblici e privati, fornisce servizi nei settori della sanità e della solidarietà sociale al fine di rimuovere, nel territorio, le condizioni di emarginazione e disadattamento sociale promovendo e svolgendo attività miranti alla tutela della salute, alla prevenzione delle malattie, alla riabilitazione fisica e psichica dei singoli e della collettività, sviluppando con le tecniche opportune lo studio della realtà ambientale.

Nel corso degli anni la Cooperativa ha maturato diverse esperienze nella **gestione di servizi socio – assistenziali ed educativi** e nello specifico attualmente eroga i seguenti servizi:

1. Gestione della Comunità alloggio per minori “NIKE”, associata C.I.S.M.A.I., che accoglie soggetti in condizione di disagio e pregiudizio, anche vittime di maltrattamento e abuso sessuale.
2. Servizio di Spazio Neutro;
3. Assistenza igienico-personale e all’ Autonomia e Comunicazione nelle scuole per soggetti in condizioni di handicap;
4. Prestazioni di educativa domiciliare professionale a favore di minori e di disabili.

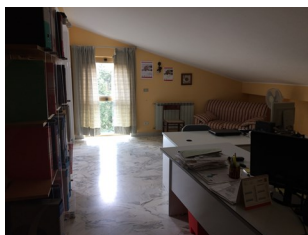

La Comunità Alloggio si qualifica come un contesto volto a fornire al minore la protezione dalle forme di abuso subite, l’accompagnamento più idoneo nelle varie fasi dell’intervento previsto dal progetto di rete, e il sostegno funzionale al superamento delle condizioni di pregiudizio vissute. In tal modo, assume valenza terapeutica in ordine alla riparazione del trauma subito dal minore.

La struttura ha la specificità di accogliere minori vittime di maltrattamento psicologico e/o fisico, incuria, discuria, ipercura, violenza assistita e abusi. Offre quindi oltre alle prestazioni socio-assistenziali, una serie di prestazioni aggiuntive di tipo diagnostico e riabilitativo, quali psicodiagnosi, interventi per la riabilitazione del Disturbo Post Traumatico da Stress, del Disturbo dirompente e degli altri quadri clinici ad insorgenza infantile e adolescenziale, mediante prestazioni specialistiche pediatriche, psicologiche e psicoterapiche operando in raccordo con i Servizi Sanitari e Sociali Comunali competenti e previa autorizzazione del Tribunale per i Minorenni.

FUNZIONE ESPLETATE :

- ⇒ protezione efficace ed immediata del minore rispetto ai rischi di ulteriore vittimizzazione; sostegno nei momenti critici e nelle fasi più delicate del percorso;
- ⇒ osservazione rispetto ai danni fisici e psichici subiti e valutazione delle risorse; programmazione e attuazione del piano educativo individualizzato
- ⇒ osservazione e sostegno delle relazioni tra il minore e i familiari (se non sospese dall’autorità giudiziaria) e della loro evoluzione nel tempo;
- ⇒ offerta di esperienze relazionali correttive, adeguate ai bisogni evolutivi del minore; facilitazione alla rielaborazione delle esperienze traumatiche vissute;
- ⇒ rinforzo agli interventi dell’equipe psicosociali su minori e genitori; accompagnamento del minore seguente alla valutazione e al programma di intervento (rientro in famiglia, affido, adozione).

TIPOLOGIE DI SERVIZI ATTIVATI NELL’ULTIMO TRIENNIO

- ◆ Ente gestore di **servizi socio-sanitari** nell’ambito delle attività previste dal Piano di Azione Locale del Piano Strategico per la Salute Mentale, approvato dall’ASP di Enna con 1987/2013, avente per oggetto “ Progetto terapeutico individualizzato personalizzato per soggetti affetti da disturbi psichici “(Ente iscritto all’Albo Aziendale del PAL/ ASP 4 di Enna)
- ◆ Ente erogatore dei servizi di **Assistenza all’autonomia e alla comunicazione e di Assistenza Igienico personale** nelle scuole, con tipologia voucher (Ente Iscritto al R.E.C.O presso il Comune di Barrafranca);

